

Balanzas pesapersonas KERN MPE · MPE-E

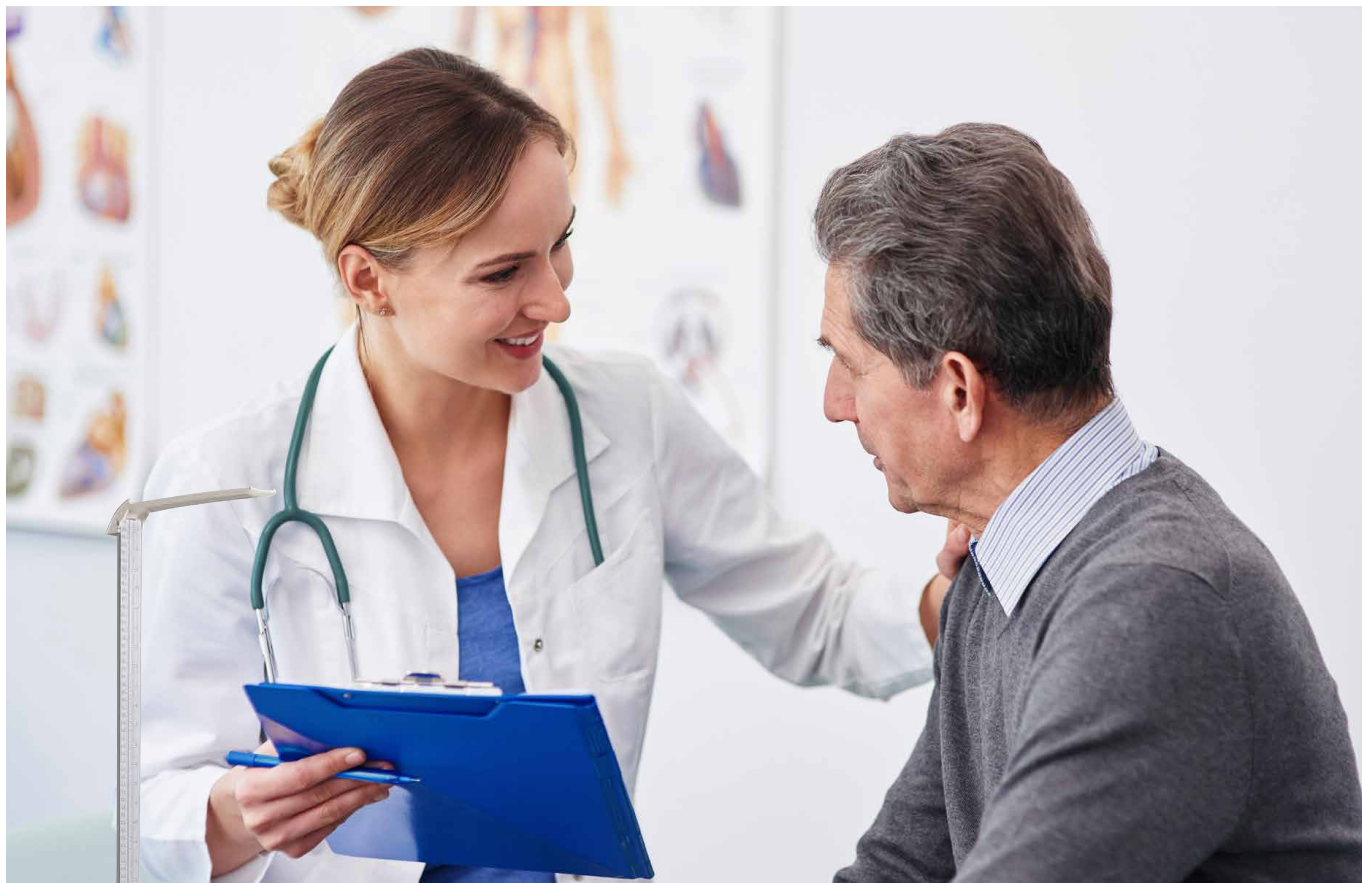

Balanza pesapersonas de alta calidad, con función IMC y aprobación médica para el diagnóstico médico, homologación opcionalmente



KERN MPE-H

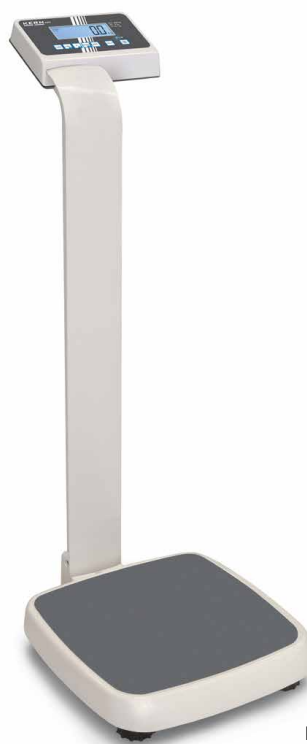

KERN MPE-P

Balanzas pesapersonas KERN MPE · MPE-E



Características

- Clase de homologación III (homologación opcional)
- Acreditación médica conforme a 93/42/CEE o el reglamento (UE) 2017/745
- **1** Indicación secundaria práctica está en la parte de atrás de la balanza. Por este razón los pacientes, el médico o el personal puede leer cómodamente
- **2** El modelo MPE-HM dispone un tallímetro, extraíble e integrada en el soporte, con un tope pies plástico con un campo de medición de 90-205 cm
- Su estructura ergonómica y optimizada, así como la solidez de este modelo, hacen que esta serie resulte ideal para el uso diario en el ámbito profesional
- Gracias a los pies de goma de altura regulable, la balanza se queda fija de forma segura
- Nivel de burbuja para nivelar la balanza exactamente, de serie
- Superficie de plástico grande, antideslizante y robusto a la abrasión para estabilidad de los pacientes
- Función Hold: En pacientes inquietos que estén de pie, se determina un valor promedio y se “congela” el valor de pesaje una vez estable. Así queda tiempo suficiente para dedicarse al paciente, y a continuación, poder leer tranquilamente el valor de pesaje
- Función madre-niño/a: El peso del padre, determinado tras pesarla, se pone a cero pulsando un botón. A continuación se pesan juntos el padre y el/la niño/a. El peso del/de la niño/a se mostrará directamente en la pantalla. Esto resulta especialmente agradable en el caso de niños pequeños; ya que pueden pesarse de forma segura, y sin que sientan inquietud, en brazos de los padres
- Función IMC para determina si el peso es normal, si hay falta de peso o sobrepeso

- Indicación precisa: La lectura [d] puede ser aumentada a un decimal por 5 s cuando se pulsa una tecla
- Interfaz de datos RS-232, de serie
- **3** Transporte confortable por las polines integradas
- Puede ser utilizada con pilas así como con adaptador de red; acumulador opcional
- Capota protectora incluida en el suministro
- KERN MPE-E: Idéntico a KERN MPE, pero sin adaptador de red. Las pilas van incluidas en el suministro, por lo que el precio es especialmente atractivo

Datos técnicos

- Pantalla LCD retroiluminada, altura de dígitos 25 mm
- Dimensiones del plato de pesaje A×P×A 365×360×80 mm
- Dimensiones totales A×P×A
MPE-PM: 365×570×1030 mm
MPE-HM: 365×570×2134 mm, con barra medidora de altura hacia abajo
- Peso neto aprox. 12 kg

KERN MPE

- Puede utilizarse con pilas, 6×1.5 V AA no incluidas, duración de servicio aprox. 20 h
- Adaptador de red externo de serie

KERN MPE-E

- Funcionamiento con pilas, 6×1.5 V AA de serie, tiempo de funcionamiento hasta 20 h

Accesorios

- Capota protectora sobre el indicador, volumen de suministro: 5 unidades, KERN MPE-A01S05
- Paños de limpieza, sin alcohol para desinfección rápida – sobre la base de cuaternarios compuestos de amonio modernos, también efectivos contra el virus papova. Especialmente respetuosos con los materiales, por eso son muy adecuados para la desinfección de productos sensibles al alcohol. Cumplen con los requisitos legales de seguridad laboral conforme a TRGS 525/540. Contenido del paquete 100 uds., tamaño 20×22 cm por paño, KERN MYC-01
- Uso con acumulador interno, tiempo de funcionamiento sin retroiluminación, aprox. 40 h, tiempo de carga aprox. 12 h, KERN MBC-A08
- Adaptador de red externo, 100 V - 240 V, estándar EU, CH, UK, KERN YKA-43
- Adaptador de red externo, 100 V - 240 V, estándar EU, KERN YKA-44
- Cable de interfaz RS-232 para la conexión de un aparato externo, KERN CFS-A01
- Impresora de agujas matricial, KERN YKN-01
- Económica impresora de etiquetas universal para imprimir los valores de pesaje en etiquetas térmicas. Compatible con ASCII. Cómoda función Auto-Forward para el salto automático de etiqueta a etiqueta (sólo con etiquetas estándar KERN), KERN YKE-01
- Impresora térmica, KERN YKB-01N
- En Internet se pueden consultar otros detalles, muchos accesorios y la impresora compatible

ESTÁNDAR

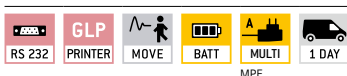

OPCIÓN

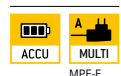

FÁBRICA



Modelo	Campo de pesaje [Max] kg	Lectura [d] kg	Valor de homologación [e] kg	Obligatorio por la ley Omologación KERN
MPE 200K-1PEM	250	0,1	0,1	965-129
MPE 250K100PM	250	0,1	0,1	965-129
MPE 200K-1HEM	250	0,1	0,1	965-129
MPE 250K100HM	250	0,1	0,1	965-129

*En la UE, la homologación (evaluación de la conformidad según NAWI 2014/31/UE) de las balanzas destinadas a usos médicos está estipulada por ley. Solicítela simultáneamente al realizar su pedido. Para esto necesitamos saber el lugar de instalación con el código postal

Programa de ajuste CAL
 Para el ajuste de la precisión. Se precisa de una pesa de ajuste externa

Memoria
 Espacios de memoria internos de labalanza, p. ej. de pesos de tara, datos de pesaje, datos del artículo, PLU etc.

Interfaz de datos RS-232
 Para conectar la balanza a una impresora, ordenador o red

Interfaz de datos RS-485
 Para conectar la balanza a una impresora, ordenador u otro periférico. Adecuado para la transmisión de datos a distancias mayores, posible red topología de bus

Datenschnittstelle USB
 Zum Anschluss der Waage an Drucker, PC oder andere Peripheriegeräte

Interfaz de datos Bluetooth*
 Para la transferencia de datos de labalanza a una impresora, ordenador u otros periféricos

Interfaz de datos WIFI
 Para la transferencia de datos de labalanza a una impresora, ordenador u otros periféricos

Salidas de control
 (Optoacoplador, E/S digitales) Para conectar relés, lámparas de señales, válvulas, etc.

Estadística
 el aparato calcula, a partir de los valores de medición almacenados, los datos estadísticos como el valor medio, la desviación estándar etc.

Software para el ordenador
 para traspassar los valores de medición del aparato a un ordenador

Protocolo GLP/ISO interno
 La balanza emite el valor del peso, la fecha y la hora, independientemente de la impresora conectada

Protocolo GLP/ISO
 Con fecha y hora. Solo con impresoras KERN

KERN Communication Protocol (KCP)
 el protocolo de comunicación de KERNes un conjunto de comandos de interfaz estandarizados para las balanzas de KERN y otros instrumentos que permite activar y controlar todos los parámetros relevantes del aparato. Gracias a este protocolo, los dispositivos de KERN con KCP se pueden integrar con facilidad en ordenadores, controladores industriales y otros sistemas digitales

Cuentapiezas
 Número de referencia seleccionable. Conmutación de la indicación de unidad a peso

Nivel de suma A
 Los valores de peso de mercancías de pesaje similar se pueden ir sumando ese puede imprimir dicha suma

Unidades de pesaje
 Intercambiable, p. ejemplo unidades no métricas. Para más información, véase Internet

Pesaje con rango de tolerancia (checkweighing)
 El valor límite superior e inferior son programables, por ej. en la clasificación y división en porciones. La operación va acompañada de una señal acústica u óptica, ver el modelo correspondiente

ZERO
 poner el display a "0"

Función Hold (retención)
 en pacientes inquietos que estén de pie, sentados o tumbados se determina y "congela" un valor de pesaje estable mediante la creación de un valor medio

Función Hold (Programa de pesaje para animales)
 En el caso de condiciones de pesaje inestables, se calcula un valor de pesaje estable creando un promedio

Protección antipolvo y salpicaduras IPxx
 En el pictograma se indica el tipo de protección, cf. DIN EN 60529:2000-09, IEC 60529:1989 +A1:1999 +A2:2013

Pesajes inferiores
 Toma de carga mediante gancho en el lado inferior de la balanza

Funcionamiento con pilas
 Preparada para funcionamiento con pilas. El tipo de pilas se indica en cada equipo

Funcionamiento con pilas recargable
 preparado para el funcionamiento con pilas recargables

Funcionamiento con acumulador
 Juego de acumulador recargable

Adaptador de red universal con enchufes opcionales para
 A) EU, CH B) EU, CH, GB, US C) EU, CH, GB, US, AUS

Adaptador de red con enchufe
 230 V/50Hz. De serie estándar en EU. Sobre consulta, también para otros países

Cable de alimentación integrado en la balanza
 230 V/50Hz estándar en EU. Otros estándares como p. ej. GB, AUS, US a petición

Principio de pesaje Tiras de medición de ensanchamiento
 Resistencia eléctrica en un cuerpo de deformación elástico

Función Peak-Hold
 registro del valor máximo dentro de un proceso de medición

Push y Pull
 el instrumento de medición puede registrar fuerzas de tracción y de compresión

Medición de longitud
 Escala integrada en el ocular

Cabezal de microscopio giratorio 360°

Microscopio monocular
 Para examinar con un solo ojo

Microscopio binocular
 Para examinar con los dos ojos

Microscopio trinocular
 Para examinar con los dos ojos y opción adicional de conexión de una cámara

Condensador de Abbe
 Con una elevada apertura numérica, para formación de haces de rayos de luz y enfoque de rayos de luz

Iluminación halógena
 Para una imagen especialmente luminosa y de gran contraste

Iluminación LED
 Fuentes de luz fría, larga duración y ahorro de energía

Iluminación fluorescente para microscopios de luz reflejada
 Con lámpara de vapor de alta presión de 100 W y filtro

Iluminación fluorescente para microscopios de luz reflejada
 Con iluminación LED de 3 W y filtro

Unidad de contraste de fases
 Para un contraste más intenso

Elemento de campo oscuro/Unidad
 Mejora del contraste por iluminación indirecta

Unidad de polarización
 Para la polarización de la luz

Sistema al infinito
 Sistema óptico corregido sin fin

Compensación de temperatura automática (ATC)
 Para mediciones de entre 10 °C y 30 °C

Evaluación de la conformidad
 En el pictograma se indica la duración de la puesta a disposición de la evaluación de la conformidad en días hábiles

Envío de paquetes
 En el pictograma se indica la duración de la puesta a disposición interna del producto en días

Envío de paletas
 En el pictograma se indica la duración de la puesta a disposición interna del producto en días

La marca con la palabra Bluetooth y los logotipos correspondientes son marcas comerciales registradas propiedad de Bluetooth SIG, Inc. y cualquier uso realizado por KERN & SOHN GmbH de esas marcas cuenta con la debida licencia. Otras marcas/denominaciones comerciales son propiedad de los titulares correspondientes.